

MINĂȘTIREA NEAMȚ



21. Fragmente de încadrământ
de fereastră.



22. Fragmente de coronă-
ment de fereastră colț
stînga-găsit în urma
dărămării stîlpilor ar-
cului de sprijin al co-
șului bucătăriei.



23.



24. Coronament în timpan plin
găsit sub pămînt pe porțiunea curții
curții de pe latura nord a
bisericicii.

VINATORI NEAMT
Raionul ~~Te. Neamt~~
Regiunea Bacău
Foto arh. Balș Stefan
Anul 1961 Inv. 656

MINASTIREA NEAMT

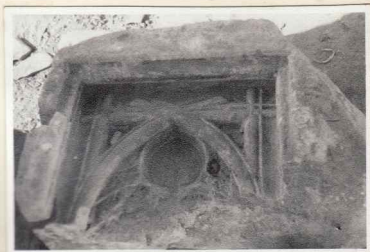

13. Fragment (coronament) de încadrare de fereastră, descoperit în săpăturile de nord

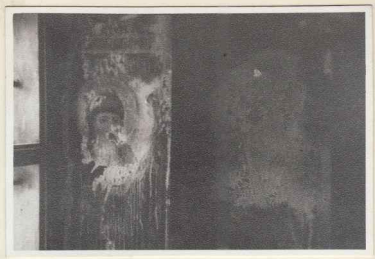

7. Glaful derapta la fereastra nord pe gropnița, cu pictura sec. XIX înaintea de zidire.

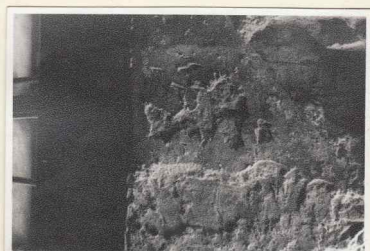

6. Biserica, Fereastră gropniță, urme de tencuială veche



1. Biserica, Fereastră sud gropnița în cursul desfacerii încadrământului de ipsos



12. Fragment de încadrare (montant) de fereastră.

MINA STIRBA NEAMŢ

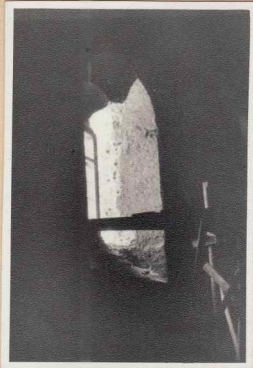
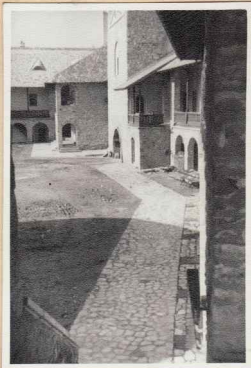
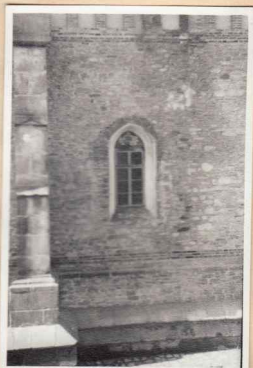

18. Biserică fațada nord cu [14. Chilia vest turn clo- lo. Biserică, fereastră
 fereastră gropniței înainte de potniță. sud gropniță glaf dre-
 tidurie ptă cu urme de tencuială



3. Biserică fereastră gropniței (sud) 4. Biserică prag și glaf dreapta la
 Prag și glaf dreapta cu traseul pragului fereastră sud gropnița
 vechi



5. Biserică prag și glaf dreapta la
 fereastră sud gropnița urme de tencuială veche

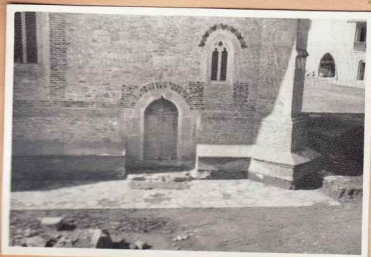

17. Biserica Colț nord vest

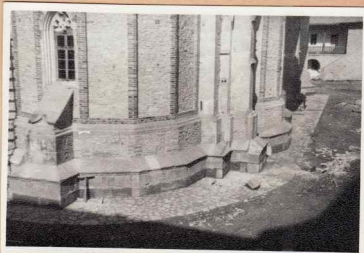

19. Biserica, fațada est



18. Biserica, fațada nord



20. Biserica, fațada nord - detaliu



21. Biserica, fațada sud

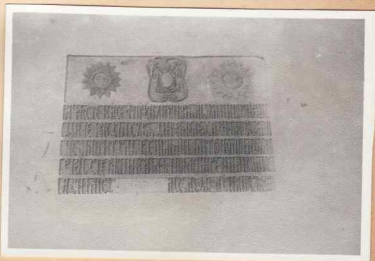

16. Inscricție

VINĂTORI NEAMŢ
Rădoni - Eg. Neamţ
Regiunea Bacău
Foto arh. Balş Ştefan
Anul 1961 Inv. 597

MINASTIREA NEAMŢ



3. Urme de frescă în imitație de cărămidă păstrate în podul vestmântăriei.



34. Urme de tencuială păstrate sub zidăria supraînălțată a pragului nou. Aereastra absidei



4. Urme de frescă în imitație de cărămidă păstrate în podul vestmântăriei

30



1. Urme de frescă în imitație de cărămidă în podul vestmântăriei



30. Incintă Est, exterior (cu turnu colt N-E)

MINASTIREA NEAMT

VINAFORI NEAMT
Jud. ~~Regional~~ Tg. Neamt
~~Regiunea Bacău~~
Foto arh. Balș Stefan
Anul 1961 Inv. 597



16. Fațadă Sud Mns. Moad.

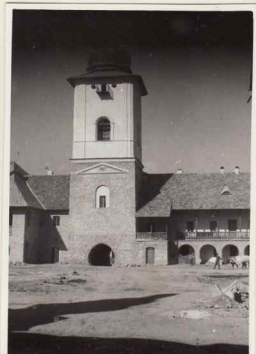

33 Turnintorare, vedere din incintă



13. Colt S-V incintă, exterior



Ferestre Bis. Moad în restaurant.



29.



20.

MINASTIREA NEAMŢ



32. Colț sud-vest înainte (interior)

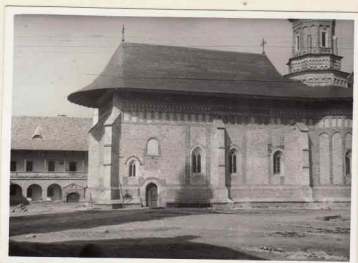

17. Fațada Sud B-tor. Mare.

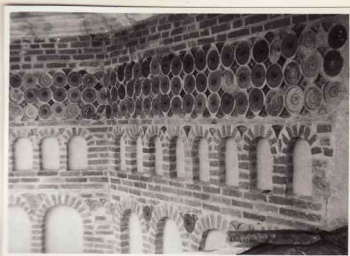

17. detalii fațada B-tor. Mare.
(discuri sau tălci)



5. Urme de frescă în imitație de
cărămida păstrate în podul vestmîn-
tăriei.



21. Treptele la intrarea nord
a bisericii.



25. Closti Nord

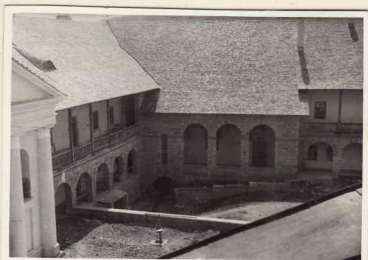

8.

Colt S-E., interior incinta



25. Closti Sud



8.



19.



18.

Fata de incinta Est, cu Bis. Mico. sf. Gheorghe Incapostata.

jud. VINĂTORI NEAMT
Raionul Bg. Neamț
Regiunea Bacău
Foto arh. Balș Ștefan
Anul 1961 Inv. 597



32. vedere generală din cupre N-E.



15. Fațadă sud incintă (exterior)



15. Detaliu fațadă sud exterior incintă



12. Turu într-un vîr exterior, și fragment din Agheornător.



11. Chilia vîr - parțial (exterior)

MINASTIREA NEAMT

VINĂTORI NEAMT
Jud. Neamț
Regiunea Bacău
Foto arh. Balș Ștefan
Anul 1962 Inv. 840



13. Fereastră sud gropniță după restaurare



16. Fereastră absidă altar după restaurare

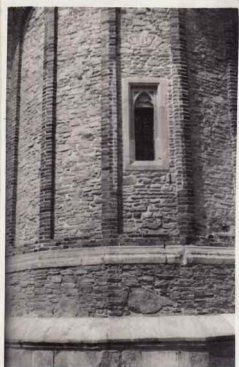

14. Fereastră absidă după restaurare



17. fereastră absidă altar după restaurare



11.



61



7;8;9; Biserica după restaurare

S-V

MINASTIREA NEAMȚ

Bis. Mare



10;12 Biserica după restaurare, fundatiei Bis. Mica, foto de Est inainta cu Bis. Mica in -
tegrata.

Bis. Mica

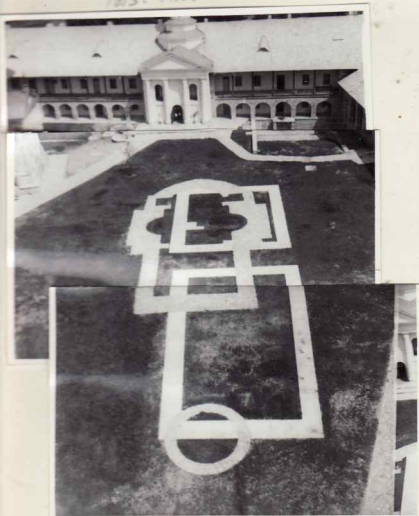

1;2;3; Fundația veche a biseri-
cii Sf. Gheorghe



4;5 Incinta după restaurare

S-E